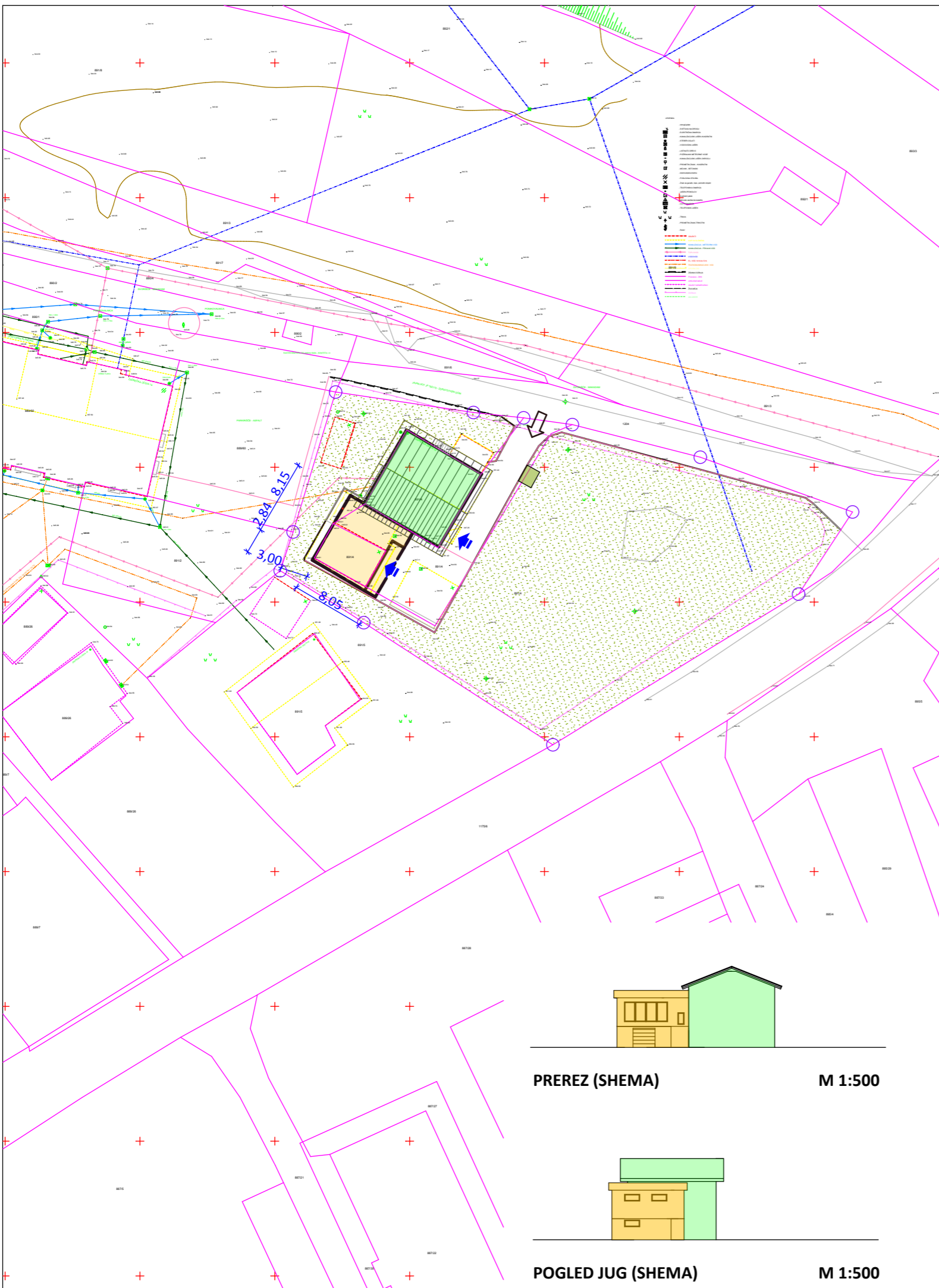
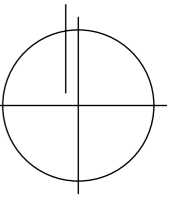

SEVER

**LEGENDA:****ZEMLIŠČE ZA GRADNJO**

891/4 k.o. 936 - Prihova v Občini Nazarje v velikos 1.491 m<sup>2</sup>

**OBJEKT NA STIKU Z ZEMLIŠČEM**

obravnavana dozidava (predvideno)  
(8,15m x 8,05m) 65,60m<sup>2</sup>

obstoječa stanovanjska hiša

tlakovane odprte bivalne površine: 24,75 m<sup>2</sup>

tlakovane prometne in funkcionalne površine: 143,20 m<sup>2</sup>

utrjene površine skupaj: 167,95 m<sup>2</sup>

parkirni prostor (2)

smer dovoza

vhod v objekt

zelene površine

prostor za odpadke

predvidena gradbena linija

**KOTA ± 0,00 = (344,58 m nmv)**

sprememba:	opis spremembe:	datum:	podpis:

**LM PROJEKTI**

podjetje za prostorsko, urbanistično in arhitekturno načrtovanje ter svetovanje  
Peter LOJEN, s.p., Goriška 2, 3320 Velenje, Slovenija  
Tel: + 3863 / 5876 356, Fax: + 3863 / 620 97 09 Mobil: 040 452 706 email: info@lm-projek.si

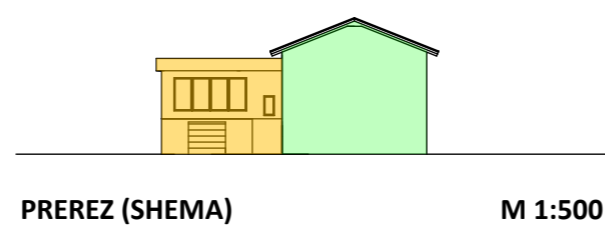
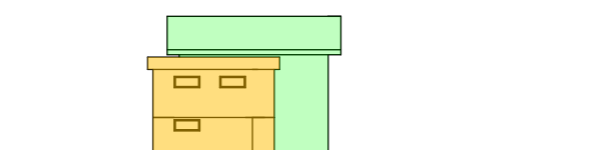
**PREREZ (HEMA)****M 1:500****POGLED JUG (HEMA)****M 1:500**

OBJEKT:	<b>LOKACIJSKA PREVERITEV INDIVIDUALNEGA OSTOPANJA OD PROSTORSKO IZVEDBENIH POGOJEV ZA OBJEKT ZADREČKA CESTA 12, NAZARJE</b>				
INVESTITOR:	<b>Ana Kolenc Kronovšek</b> Zadrečka cesta 12, 3331 Nazarje				
VSEBINA RISBE:	<b>ZA ZIDALNA IN URED. SITUACIJA</b>				
ODGOVORNI VODJA PROJEKTA:	IME IN PRIIMEK	ID. ŠT.	PODPIS:		
	<b>Peter LOJEN</b> univ. dipl. inž. arh.	<b>A-1099</b>			
ODGOVORNI PROJEKTANT:	IME IN PRIIMEK	ID. ŠT.	PODPIS:		
	<b>Peter LOJEN</b> univ. dipl. inž. arh.	<b>A-1099</b>			
FAZA:	ST. NAČRTA:	VSEBINA NAČRTA:	DATUM:	MERILO:	LIST ŠTEVILKA:
LP	2019/08	LOKACIJSKA PREVERITEV	APRIL 2019	1:500	03